

**LAPORAN KEGIATAN  
INSTALASI REKAM MEDIS  
BULAN MEI 2020**



**PEMERINTAH KABUPATEN  
KLATEN  
RSD BAGAS WARAS**

Jl. IrSoekarno Km 2, Buntalan, Klaten Tengah, Klaten 57419  
Telp.(0272)3359666,3359188,Fax (0272)3359199  
E-mail : rsudbagaswaras@gmail.com

**RSD. BAGAS WARAS KABUPATEN KLATEN**  
 Jl.Ir. Soekarno Km 2, Buntalan, Klaten Tengah, Klaten 57419

**SENSUS HARIAN RAWAT INAP**  
 BULAN MEI 2020

BANGSAL	JML TEMPAT TIDUR	SISA PASIE LAMA	PASIE		PX KELUAR RUANG											JUMLAH	LAMA RAWAT	HARI RAWAT	BOR (%)	LOS (hari)	TOI (hari)	BTO (kali)	GDR P e r M i l	NDR P e r M i l		
			MRS	PEREMPUAN	PASIE						KELUAR HIDUP															
					DIPINDAH		HIDUP		DIRUJUK		APS		CAS		CAS											
					LAKI-LAKI	PEREMPUAN	LAKI-LAKI	PEREMPUAN	LAKI-LAKI	PEREMPUAN	LAKI-LAKI	PEREMPUAN	LAKI-LAKI	PEREMPUAN	LAKI-LAKI										PEREMPUAN	
DRUPADI	20	10	0	117	0	0	0	121	0	0	0	0	0	0	0	0	0	121	281	432	69,7	2,3	1,6	6,1	0	0
KELAS II	8	1	0	18	0	0	0	17	0	0	0	0	0	0	0	0	0	17	36	73	29,4	2,1	10,3	2,1	0	0
KELAS III	12	9	0	99	0	0	0	104	0	0	0	0	0	0	0	0	0	104	245	359	96,5	2,4	0,1	8,7	0	0
ICU	11	3	26	25	16	21	0	0	4	0	0	0	3	3	2	4	4	53	135	207	60,7	8,4	8,4	1,5	750	375
SRIKANDI	8	0	0	4	0	0	0	4	0	0	0	0	0	0	0	0	0	4	14	19	7,7	3,5	57,3	0,5	0	0
SHINTA	16	5	9	24	0	1	9	25	0	0	0	0	0	0	0	0	0	35	101	147	29,6	3,0	10,3	2,1	0	0
ARIMBI	20	3	16	8	1	1	14	6	0	1	1	0	0	0	0	0	0	24	68	94	15,2	3,1	23,9	1,1	0	0
SUMBADRA	25	4	54	40	1	1	46	41	1	0	0	0	1	1	0	0	0	92	375	424	54,7	4,2	3,9	3,6	22	0
PERGIWA	14	4	25	23	3	2	19	20	3	1	0	0	0	1	1	0	0	50	138	187	43,1	3,1	5,5	3,2	44	22
PERGIWA	18	13	12	13	0	1	19	9	0	1	0	0	0	0	0	0	0	30	293	313	56,1	9,8	8,2	1,7	0	0
MUSTAKAWENI	20	4	25	14	0	0	23	15	0	0	0	0	0	0	0	0	0	38	122	160	25,8	3,2	12,1	1,9	0	0
KELAS II	8	1	0	1	0	0	0	2	0	0	0	0	0	0	0	0	0	2	8	5	2,0	4,0	121,5	0,3	0	0
KELAS III	12	3	25	13	0	0	46	41	0	0	0	0	0	0	0	0	0	36	114	155	41,7	3,2	6,0	3,0	0	0
SUPRABA	9	2	40	34	33	25	10	7	0	0	0	0	0	0	0	0	0	75	120	145	52,0	7,1	7,9	1,9	0	0
<b>TOTAL</b>	<b>161</b>	<b>48</b>	<b>207</b>	<b>302</b>	<b>54</b>	<b>52</b>	<b>140</b>	<b>248</b>	<b>8</b>	<b>3</b>	<b>1</b>	<b>0</b>	<b>4</b>	<b>5</b>	<b>3</b>	<b>4</b>	<b>522</b>	<b>1.647</b>	<b>2.128</b>	<b>42,6</b>	<b>4,0</b>	<b>6,9</b>	<b>2,6</b>	<b>38,5</b>	<b>16,8</b>	

DIRKTUR  
RSD BAGAS WARAS

dr. Limawan Rudiwibowo, M.kes  
 NIP: 19660103 199602 1 002

KABID PENUNJANG MEDIK  
 DAN NON MEDIK

dr. Agus Widiyanto  
 NIP: 19720827 200312 1 009

Klaten, 04 Juni 2020

Yang Membuat

Rofiqoh Arifatul Khuzaimah, A.Md  
 NIP: 19830604 200604 2 008

**RSD. BAGAS WARAS KABUPATEN KLATEN**

Jl.Ir. Soekarno Km 2, Buntalan, Klaten Tengah, Klaten 57419

**SENSUS HARIAN RAWAT INAP**

BULAN MEI 2020

BANGSAL	JML TEMPAT TIDUR	SISA PASIEEN LAMA LAKI-LAKI PEREMPUAN	PX KELUAR RUANG														LAMA RAWAT	HARI RAWAT	BOR (%)	LOS (hari)	TOI (hari)	BTO (kali)	GDR P e r M i l	NDR P e r M i l		
			PASIEEN		KELUAR HIDUP						-														JUMLAH	
			MRS		DIPINDAH		HIDUP		DIRUJUK		APS		+48		-48											
			LAKI-LAKI	PEREMPUAN	LAKI-LAKI	PEREMPUAN	LAKI-LAKI	PEREMPUAN	LAKI-LAKI	PEREMPUAN	LAKI-LAKI	PEREMPUAN	LAKI-LAKI	PEREMPUAN	LAKI-LAKI	PEREMPUAN										
KELAS I	4	1	3	5	0	0	2	7	0	0	0	0	0	0	0	0	0	121	16	24	19,4	0,1	0,8	30,3	0	0
KELAS II	6	0	0	0	0	0	9	5	0	0	0	0	0	0	0	0	0	121	22	34	18,3	0,2	1,3	20,2	0	0
KELAS III	14	3	0	0	0	0	43	24	0	0	0	0	0	0	0	0	0	17	113	163	37,6	6,6	15,9	1,2	0	0
<b>TOTAL</b>	<b>24</b>	<b>4</b>	<b>3</b>	<b>5</b>	<b>0</b>	<b>0</b>	<b>54</b>	<b>36</b>	<b>0</b>	<b>0</b>	<b>0</b>	<b>0</b>	<b>0</b>	<b>0</b>	<b>0</b>	<b>0</b>	<b>0</b>	<b>259</b>	<b>151</b>	<b>221</b>	<b>29,7</b>	<b>0,6</b>	<b>2,0</b>	<b>10,8</b>	<b>0</b>	<b>0</b>

Klaten, 04 Juni 2020

Yang Membuat



**Rofiqoh Arfatul Khuzaimah. A.Md**

NIP: 19830604 200604 2 008

KUNJUNGAN PASIEN RAWAT JALAN BULAN MEI 2020

NO. POLIKLINIK	(L) BARU	(L) LAMA	(P) BARU	(P) LAMA	JUMLAH
1	8	299	7	463	777
2	13	295	18	414	740
3	171	169	187	198	725
4	7	296	8	394	705
5	13	224	7	171	415
6	0	147	0	219	366
7	7	158	11	171	347
8	183	43	83	26	335
9	160	10	150	10	330
10	55	0	64	203	322
11	28	96	31	135	290
12	12	116	17	134	279
13	10	118	17	119	265
14	15	82	13	83	193
15	11	59	9	71	150
16	9	48	17	62	136
17	6	2	7	1	16
18	2	1	1	5	9
19	2	2	2	3	9
TOTAL	712	2165	649	2882	6409

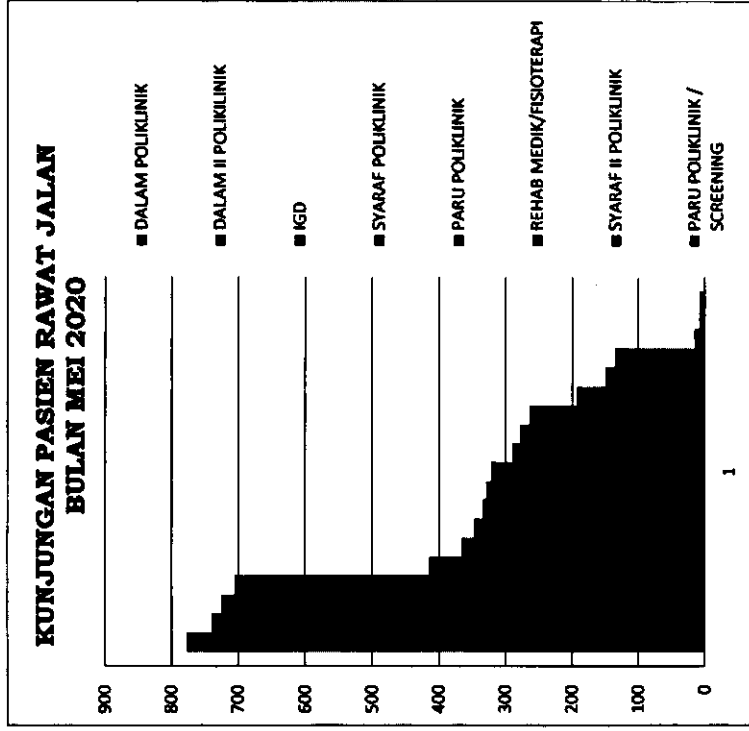

KUNJUNGAN PASIEN RAWAT INAP BULAN MEI 2020

NO BANGSAL	JUMLAH
1	94
2	117
3	48
4	39
5	74
6	33
7	51
8	25
9	24
10	4
TOTAL	509

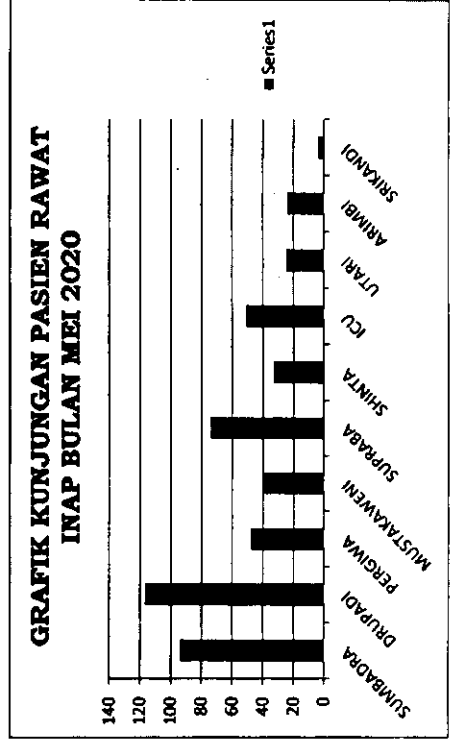

**LAPORAN KUNJUNGAN PASIEN PENUNJANG MEDIS  
BULAN MEI 2020**

NO	INSTALASI PENUNJANG	(L) BARU	(L) LAMA	(P) BARU	(P) LAMA	JUMLAH
1	LABORAT	134	942	102	1401	2579
2	RADIOLOGI	215	162	364	182	923

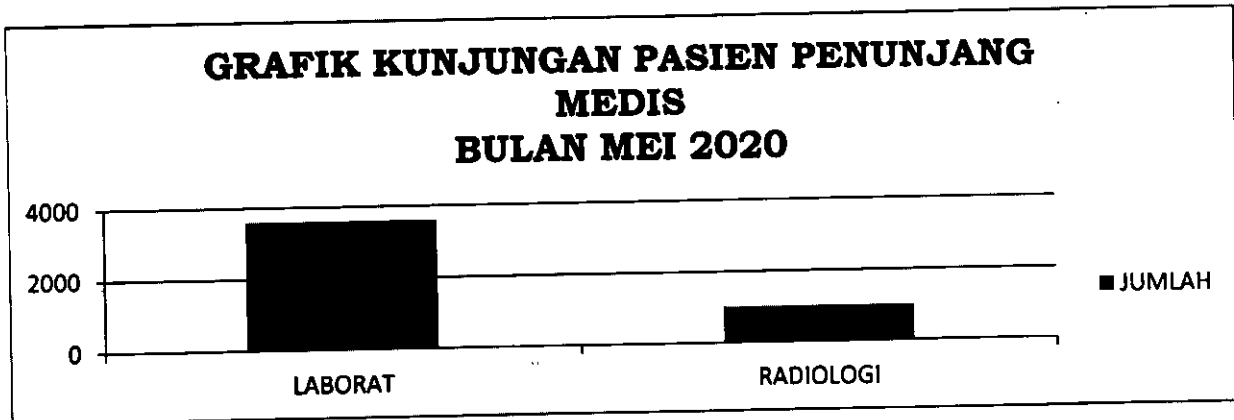

**KUNJUNGAN PASIEN RAWAT JALAN  
BERDASARKAN STATUS PEMBAYARAN MEI 2020**

NO	STATUS PEMBAYARAN	JUMLAH
1	BPJS PBI (APBN)	2605
2	UMUM	1289
4	BPJS (MANDIRI)	1008
5	BPJS (PEGAWAI SWASTA)	359
6	BPJS (PBI APBD)	323
7	BPJS (PNS DAERAH)	322
8	BPJS (PENSUN PNS)	312
10	BPJS (PNS PUSAT)	40
11	BPJS (POLRI)	38
12	BPJS (PENSUN TNI)	31
13	BPJS PEMERINTAH NON PNS	19
14	JAMPERSAL	19
15	BPJS (PENSUN SWASTA)	13
16	TNI AD	12
17	JASARAHARJA	6
18	BPJS (BUMN)	3
19	BPJS VETERAN	3
20	BPJS KETENAGAKERJAAN	2
	<b>JUMLAH</b>	<b>6404</b>

**GRAFIK KUNJUNGAN PASIEN RAWAT JALAN  
BERDASARKAN STATUS PEMBAYARAN MEI 2020**

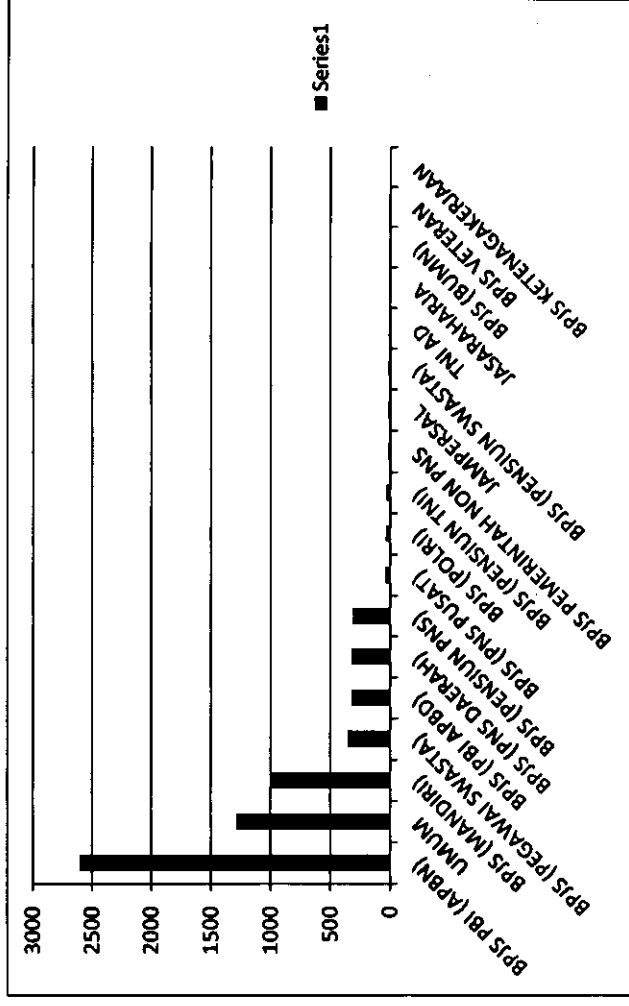

**KUNJUNGAN PASIEN RAWAT INAP  
BERDASARKAN STATUS PEMBAYARAN BULAN MEI 2020**

NO	STATUS PEMBAYARAN	JUMLAH
1	BPJS PBI (APBN)	261
2	BPJS (PEGAWAI SWASTA)	71
3	BPJS (MANDIRI)	60
4	UMUM	30
5	BPJS (PBI APBD)	24
6	JAMPERSAL	19
7	BPJS (PNS DAERAH)	13
8	BPJS (PENSUN PNS)	7
9	BPJS (POLRI)	3
10	JASA RAHARJA	2
	<b>JUMLAH</b>	<b>490</b>

**GRAFIK KUNJUNGAN PASIEN RAWAT INAP  
BERDASARKAN STATUS PEMBAYARAN MEI 2020**

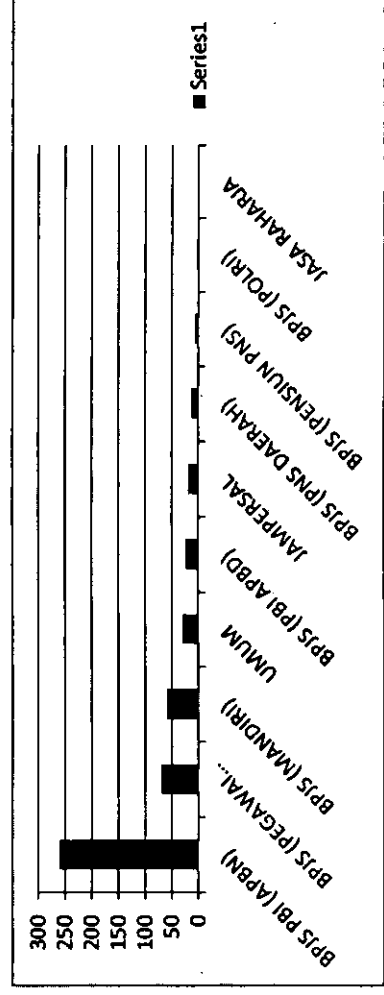

**10 BESAR PENYAKIT RAWAT JALAN BULAN MEI 2020**

NO	KODE	DIAGNOSA	JUMLAH
1.	I10	Hipertensi esensial (primer)	852
2.	I63.9	Cerebral infarction, unspecified	342
3.	E11.9	Diabetes mellitus non-dependen insulin tanpa kompl	295
4.	J44.9	Chronic obstructive pulmonary disease, unspecified	279
5.	E10.9	Diabetes mellitus dependen insulin tanpa komplikas	238
6.	K30	Dispepsia	233
7.	I50.0	Congestive heart failure	189
8.	G40.9	Epilepsy, unspecified	140
9.	M17.0	Primary gonarthrosis, bilateral	140
10.	M54.4	Lumbago with sciatica	132

**10 BESAR PENYAKIT RAWAT INAP BULAN MEI 2020**

NO	KODE	DIAGNOSA	JUMLAH
1.	P03.4	Fetus and newborn affected by caesarean delivery	80
2.	P03.5	Fetus and newborn affected by precipitate delivery	61
3.	R50.9	Fever, unspecified	38
4.	O42.1	Ketuban Pecah Dini	33
5.	O80.9	Single spontaneous delivery, unspecified	26
6.	O82.9	Delivery by caesarean section, unspecified	24
7.	I10	Hipertensi esensial (primer)	20
8.	O61.0	Failed medical induction of labour (induksi gagal)	18
9.	G93.6	Cerebral oedema	15
10.	D64.9	Anaemia, unspecified	15

## Daftar Rujukan Masuk ke RSUD Bagas Waras Klaten Bulan Mei 2020

### Daftar rujukan dokter

No	Nama Dokter	Jumlah
1	dr. Bambang Pujiharjo	36
2	dr. Y. Sukarjo, M.Kes.	33
3	dr. CAHYO WIDODO	27
4	dr. Ninik Dwi Indrati	23
5	dr. Limawan Budiwibowo, M.Kes	21
6	dr. EFY KUSUMAWATI	20
7	DR. RINI HIDAYATI	19
8	dr. Wiwik Purwanti Lestri U	18
9	dr. FRANCISCA R. ADHIPUTRI	18
10	dr. SIGIT JOKO NUGROHO	12
11	dr. Yunianto Dwi Saptono	11
12	dr. Palar Lusi Kartika	10
13	dr. FX. Noeroel Soeherman	8
14	dr. TH. Erlien Hendrosampurno	7
15	dr. Wahyu Adhika Nugraha	6
16	DR. ANGGIT BUDIARTO	6
17	dr. Leny Rahmawati	6
18	dr. Wahyu Ciptadi	6
19	dr. Sri Sundari Indriastuti	5
20	DR.AGUS WIDIYANTO	5
21	dr. Muh. Maimun	5
22	dr. H. Ilham Musbah MARS	4
23	dr. Andi Markoco	4
24	dr. MUH DARDAK PRASTOWO	4
25	dr. Anisa Rachmawati	3
26	dr. Dheni Hastuti	3
27	dr. Ahmad Budoli	2
28	dr. Satimin	2
29	DR. A. RUDY HENDRATNO	2

### Daftar Rujukan Puskesmas

No	Nama Klinik/Puskesmas	Jumlah
1	Puskesmas Wedi	155
2	Puskesmas Gantiwarno	124
3	Puskesmas Bayat	112
4	Puskesmas Kalikotes	73
5	Puskesmas Klaten Selatan	64
6	Puskesmas Jogonalan 1	52
7	Puskesmas Gedangsari II	52
8	Puskesmas Klaten Tengah	42
9	Puskesmas Trucuk 2	37
10	Puskesmas Trucuk 1	29
11	Puskesmas Cawas 1	22
12	Puskesmas Jogonalan 2	21
13	Puskesmas Klaten Utara	20
14	Puskesmas Gedangsari I	17
15	Puskesmas Ngawen	17
16	Puskesmas Cawas 2	17
17	Puskesmas Karangnongko	16
18	Puskesmas Jambukulon	14
19	Puskesmas Prambanan	13
20	Puskesmas Karangdowo	13
21	Puskesmas Pedan	10
22	Puskesmas Karanganom	9
23	Puskesmas Manisrenggo	9
24	Puskesmas Ngawen II	9
25	Puskesmas Kemalang	8
26	Puskesmas Jatinom	8
27	Puskesmas Ceper	6
28	Puskesmas Semin I	6
29	Puskesmas Kebonarum	5
30	Puskesmas Ngawen I	4
31	Puskesmas Polanharjo	3
32	Puskesmas Kebondalem	3
33	Puskesmas Majegan	2
34	Puskesmas Kayumas	2
35	Puskesmas Semin II	2
36	Puskesmas Tulung	1
37	Puskesmas Wonosari	1
38	Puskesmas Delanggu	1
	Puskesmas Wonosari II	
39	Puskesmas Juwiring	
	JUMLAH	999

### Daftar Rujukan Klinik/RS

No	Nama Dokter	Jumlah
1	Klinik PMI Klaten	43
2	Klinik Nova Medika	41
3	Klinik PKU Aisyiyah Krakitan	30
4	Klinik Restu Medika	8
5	Klinik Pratama Husada Raharja	17
6	Klinik Pratama Andana	4
7	BP POLRES KLATEN	13
8	KLINIK PRATAMA KARTIKA 23 KLATEN	5
9	RS CAKRA HUSADA	7
10	RSI CAWAS	7
11	RS SARDJITO	2
12	RSIA KLATEN	1
13	BALKESMAS	1
14	BEKTI HUSADA	2
15	Klinik Rejosari Husada	3

## Daftar rujukan keluar RSD Bagas Waras Klaten Bulan Mei 2020

No	Nama Rumah Sakit	Jumlah
1	RSUP DR. SURAJITIRTONEGORO	137
2	RSUP DR. SARDJITO	46
3	RSJD Dr. RM Soedjarwadi Klaten	27
4	RSUD DR. MOEWARDI SURAKARTA	26
5	RSU ISLAM KLATEN	24
6	RS. DR. SUHARDI HARDJOLUKITO	6
7	RS BETHESDA	3
8	RSKB DIPONEGORO 21 KLATEN	2
9	RSUD KOTA YOGYAKARTA	2
10	RS AKADEMIK UGM	1
11	RS ORTOPEDI PROF. DR. SOEHARSO	1
12	RSUP DR. KARIADI	1
	JUMLAH	276

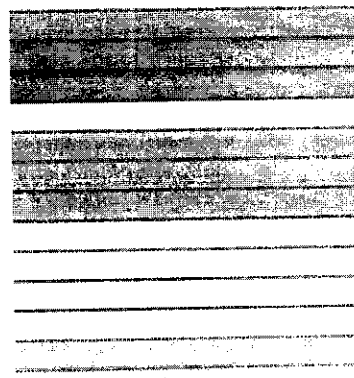



g (2, 3/)

RT	Msh 8, 14	$\bar{r}$ below	row
L	L	L	
P	P	P	
444	82	82/528	
581	-		

**JUMLAH PASIEN RAWAT JALAN DAN RAWAT INAP  
RSD BAGAS WARAS KLATEN TAHUN 2020**

NO	BULAN	RAWAT JALAN		RAWAT INAP		IGD		JML TT	JML PASIEN		JML PASIEN MISKIN			LAMA RAWAT	HARI RAWAT	HIDUP		JML PASIEN KELUAR		KUNJUNGAN JIWA		
		L	P	L	P	L	P		L	P	L	P	RJ			RI	L	P	< 48 JAM	> 48 JAM	L	P
1	JANUARI	3991	5714	444	581	752	882	161	5187	7177	5121	566	3071	3875	362	528	8	8	6	2		
2	FEBRUARI	4001	6215	408	549	660	774	161	5069	7538	5124	528	2757	3773	363	489	9	10	9	5		
3	MARET	3705	5170	412	607	752	919	161	4869	6696	4942	557	2920	3767	346	545	6	7	3	5		
4	APRIL	2605	3359	205	341	373	439	161	3183	4139	3318	327	1724	2487	158	310	7	6	3	1		
5	MEI	2529	2138	210	307	348	393	161	3087	2838	2928	285	1647	2128	149	251	4	5	3	4		
6	JUNI																					
7	JULI																					
8	AGUSTUS																					
9	SEPTEMBER																					
10	OKTOBER																					
11	NOPEMBER																					
12	DESEMBER																					
		16831	22596	1679	2385	2885	3407	805	21395	28388	21433	2263	12119	16030	1378	2123	34	36	24	17	0	0
			39427	4064		6292			49783		23696				3501		70		41			